

INSTRUKCJA WYSTAWIANIA RECEPTY Z UPRAWNIENIEM S

Na karcie recepty pojawił się przycisk oznaczony literą S. System samodzielnie przełączy lub wyłączy (wymagana licencja BLOZ odpłatności). Przycisk ten może być:

- Nieaktywny, oznacza on iż pacjentowi nie przysługuje lek na receptę S, gdyż albo nie ukończył jeszcze 75 lat, albo też nie posiada deklaracji POZ w danej jednostce.

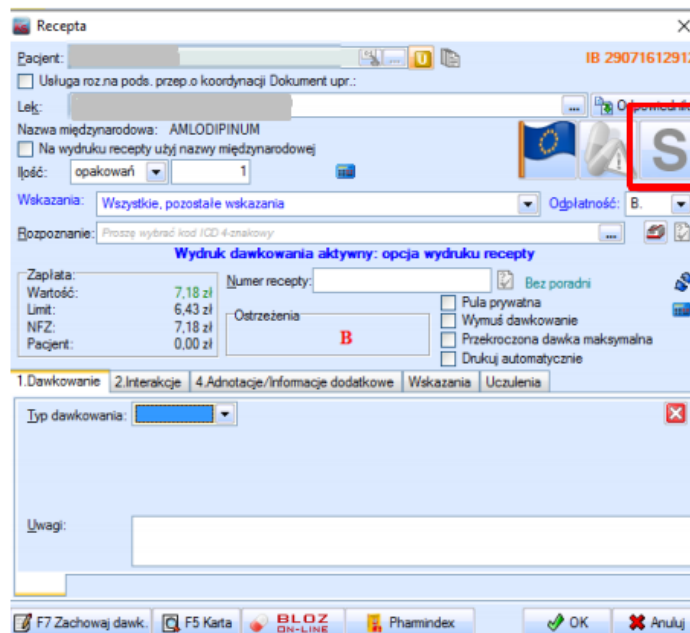

- Wyciśnięty, oznacza on iż pacjentowi przysługują leki na receptę S, lecz w tym konkretnym przypadku lek nie może otrzymać znacznika S, ponieważ albo lekarz nie jest uprawniony do wystawiania takich recept, albo dany lek nie występuje na liście leków dla seniorów.

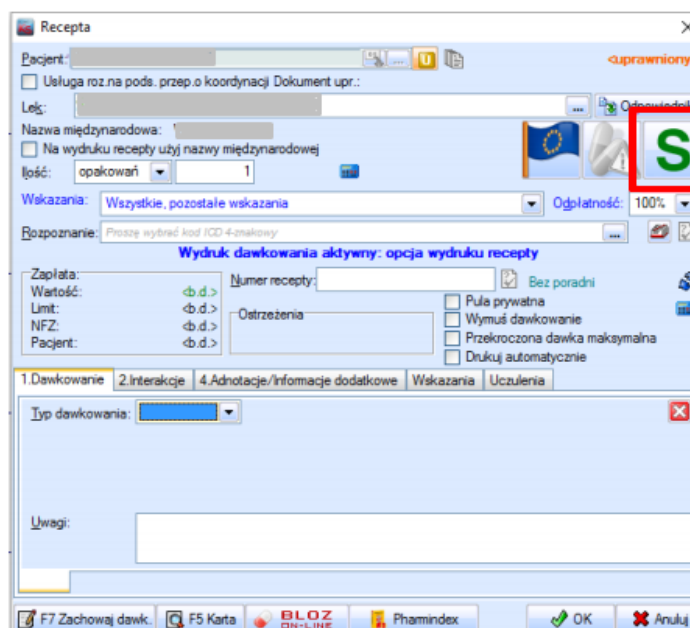



- Wciśnięty, ten lek trafi na receptę ze znacznikiem S, a więc i recepta taki znacznik otrzyma. Spełnione są wszystkie konieczne warunki aby receptę S wystawić

Oprócz informacji o uprawnieniu S pojawia się także właściwa odpłatność za lek (np. 30%), taka z jaką wystawiony zostałby lek, gdyby pacjent nie miał uprawnień seniora. Jest to zgodne z rozporządzeniem o receptach i z informacji Ministra Zdrowia, z których wynika, że odpłatność na receptach musi być zachowana taka jak w przypadku pozostałych pacjentów, a w części uprawnień dodatkowych ma pojawić się litera S. Recepta dla seniora może wyglądać tak:

Recepta	
[Redacted Patient Name]	
[Redacted Address]	
Świadczeniodawca [Barcode]	
Pacjent [Redacted]	Oddział NFZ 11
[Redacted]	Uprawnienie S
Rp [Redacted] 1 tabletki 1 mg 1 op. 30 tabl. 1 op. S	Odpłatność 30%
[Redacted] 15 szt. tabletki powlekane 1 g 1 op. 30 tabl. (2 blist po 15 szt.) 1 op. S	R
Data wystawienia: 2016-09-01	
Data i podpis lekarza: [Redacted]	
Data realizacji "od dnia": X	
[Barcode]	